



COMUNE DI SCARNAFIGI

PROVINCIA DI CUNEO

PIANO ESECUTIVO CONVENZIONATO COMPARTO D2 DELLA ZONA P.1.8 DEL VIGENTE P.R.G.C.

proponente:

IMECO SRL Via C. Alberto n° 4/I
P.I.: 08486470019

.....

Tecnico incaricato:

Dario COSTAMAGNA architetto,
via santa croce 24 12036 Revello P.I.: 02251270043

.....

DOCUMENTO N° 9 DOCUMENTAZIONE FOTOGRAFICA

Data emissione : 21 Ottobre 2021

Data aggiornamento :

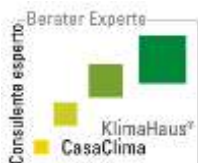

Pag. 1 di 21

VIA SANTA CROCE 24
12036 REVELLO (CN) 0175/759436 – 335/298038 –

email: dario@costamaqnepavinarchitetti.it – pec: costamaqna.pavin@archiworldpec.it



Sommario

1. Area PEC – Comparto D2	3
2. Presenza cavo alimentazione impianto fotovoltaico	6
3. Regimazione acqua bealera confinante	8
4. Spostamento palo IP.....	16
5. Spostamento contatore S.Quirico	19

1. Area PEC – Comparto D2



FOTO AEREA DELL'AREA D2





2. Presenza cavo alimentazione impianto fotovoltaico



POSA CAVO DI ALIMENTAZIONE IMPIANTO FOTOVOLTAICO – 10/12/2010



POSIZIONE CAVO IMPIANTO FOTOVOLTAICO

3. Regimazione acqua bealera confinante



PARATIE SU BEALERA CONFINANTE



TUBAZIONE ALIMENTAZIONE CANALI IRRIGUI DA POZZO SAN QUIRICO - VISIONE D'INSIEME E DETTAGLIO



IMMISSIONE TUBAZIONI CANALE IRRIGUO NELLA BEALERA



ARRETRAMENTO RECINZIONE A LATO DELLA BEALERA PER PASSAGGIO MEZZI AGRICOLI









4. Spostamento palo IP



PALO DI TESTA DI CUI SI RICHIEDE LA RIMOZIONE (PALO ESISTENTE NEI PRESSI DELL'INGRESSO ALL'AREA PRODUTTIVA D18 DI SCARNAFIGI)



VISTA PALO DI TESTA DI CUI SI RICHIEDE LA RIMOZIONE

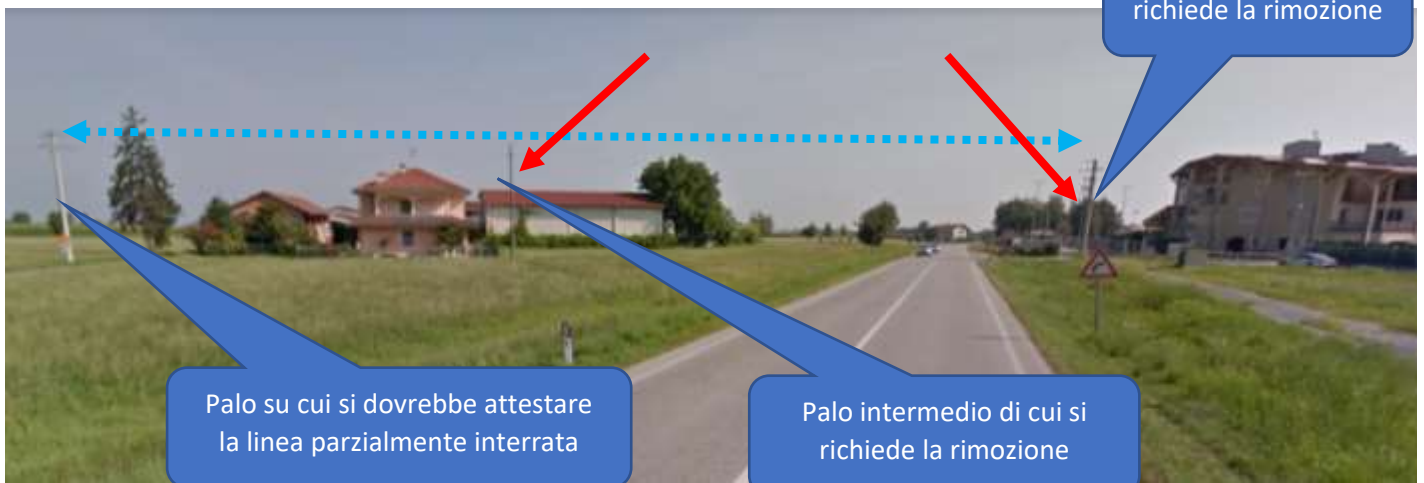

VISTA TRATTO DI LINEA DI CUI SI RICHIEDE L'INTERRAMENTO ATTUALMENTE FISSATA A N° 2 PALI, UNO DI TESTA E UNO INTERMEDIO.

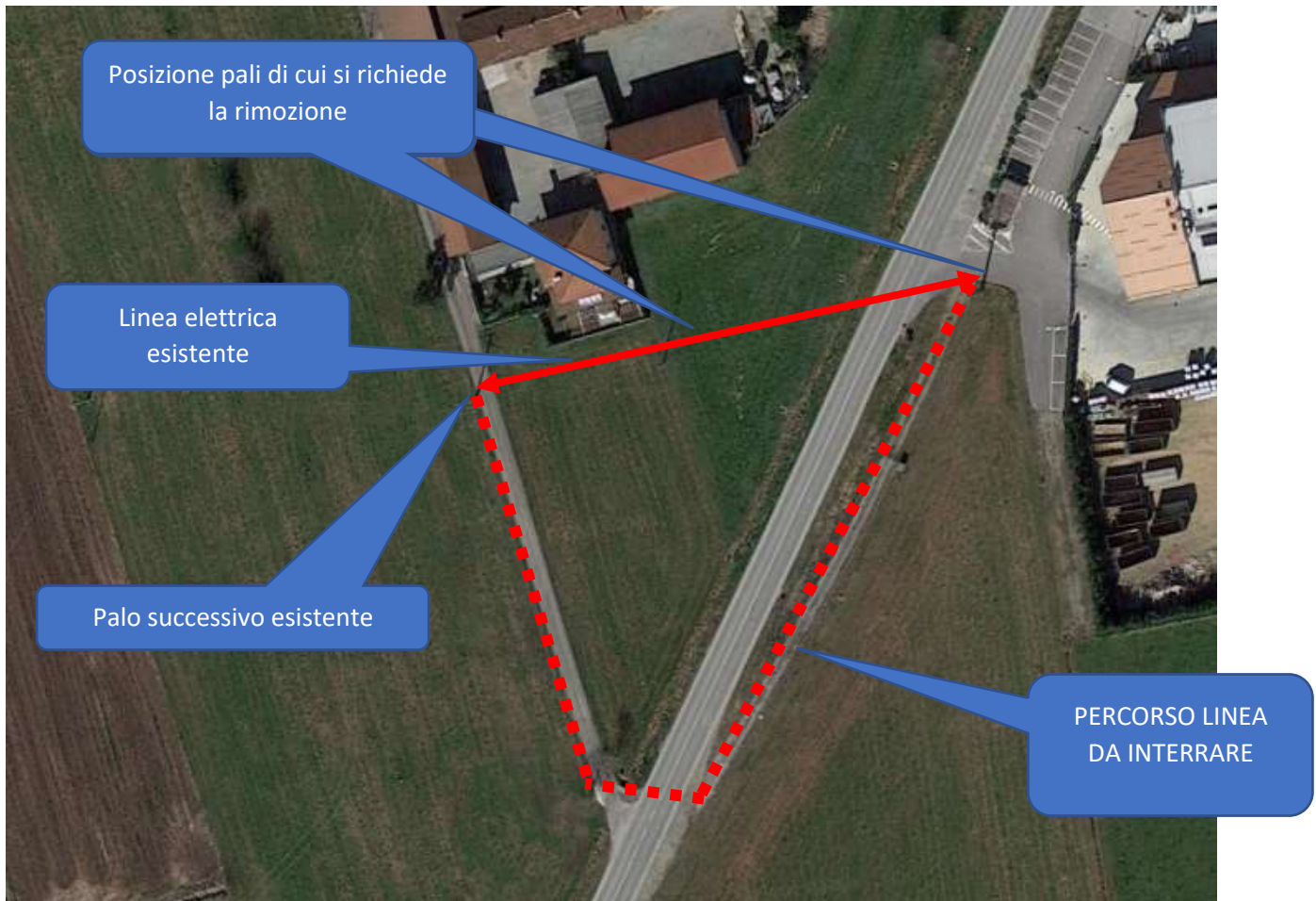

VISTA AEREA DEL PERCORSO LINEA DA INTERRARE

5. Spostamento contatore S.Quirico

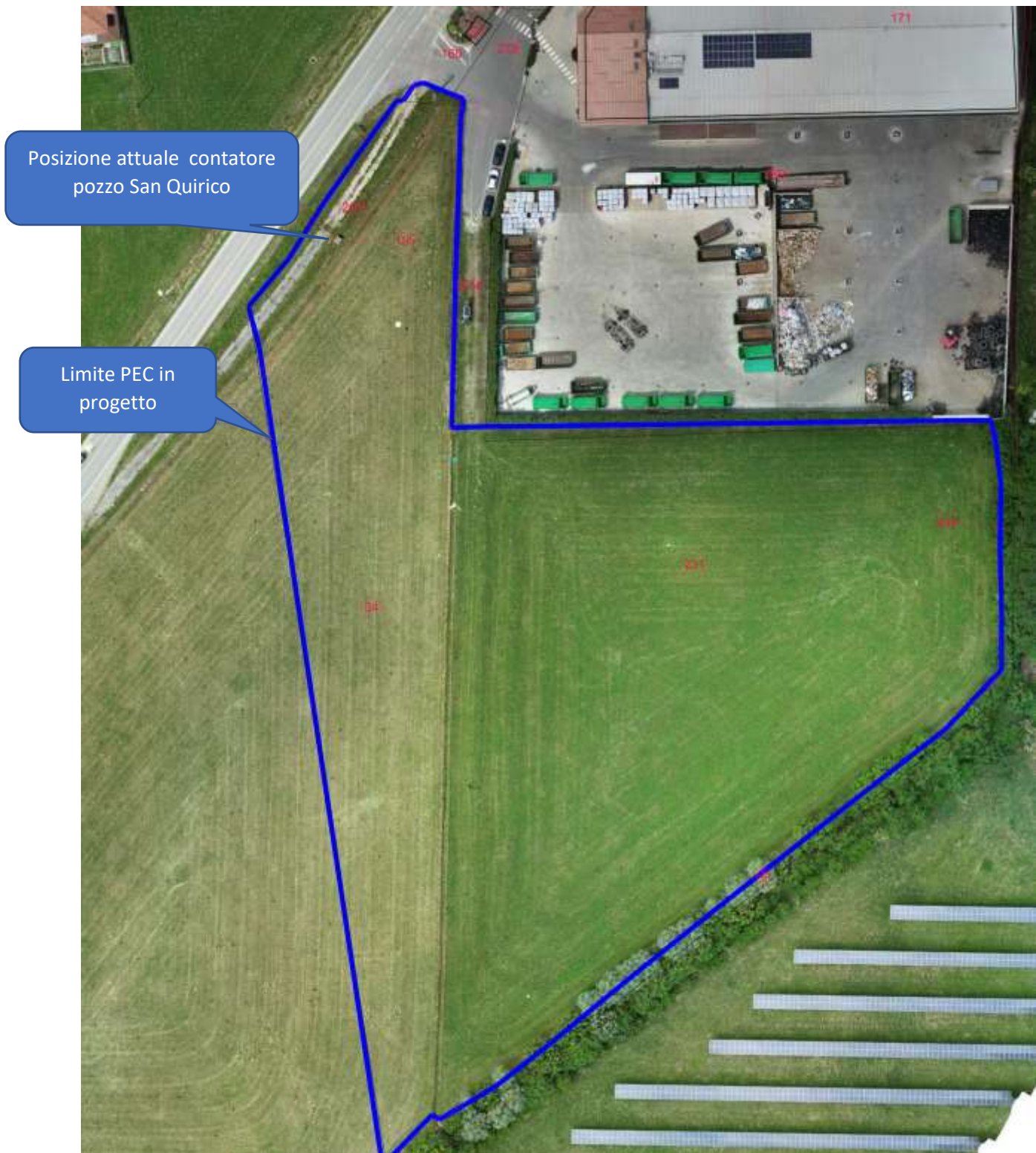

POSIZIONE DEL CONTATORE RISPETTO ALL'AREA INTERESSATA DAL PEC



VISTA POSIZIONE ATTUALE CONTATORE



DETTAGLIO ESTERNO CONTATORE



DETTAGLIO INTERNO DEL LOCALE TECNICO DI ALLOGGIAMENTO DEL CONTATORE



CONTATORE PRESENTE NEL VANO TECNICO